

**OBJEKT:**

Anbau EFH mit PV-Anlage  
Im Wingert 24a  
9517 Mettlen

**BAUHERRSCHAFT:**

Jennifer Zenger  
Im Wingert 24  
9517 Mettlen

**rolf  
maestinger**

architektur dipl. architekt fh & bauberater

projektentwicklung  
baumanagement  
renovationskonzept  
energieeffizienz  
expertisen

www.rolf-maestinger.ch

rolf.maestinger@sunrise.ch

bleichestr. 6, 8570 weinfelden

t: 071 622 82 45

n: 079 356 99 07

f: 071 622 82 49

Situation

589

BAUEINGABE

1:500

00 / 01

Polygonpunkt Nr.49210450 = 496.90 m.ü.M.  
± 0.00 = Fertig BO. EG = 498.30 m.ü.M.

Gez.: L. Rieser  
Zeichnungsdatum: 23.10.2024

Grundeigentümerin:

*J. Zenger*  
30.10.2024

Bauherrschaft:

*J. Zenger*  
30.10.2024

Architekt:

*R. Maestinger*  
30.10.2024

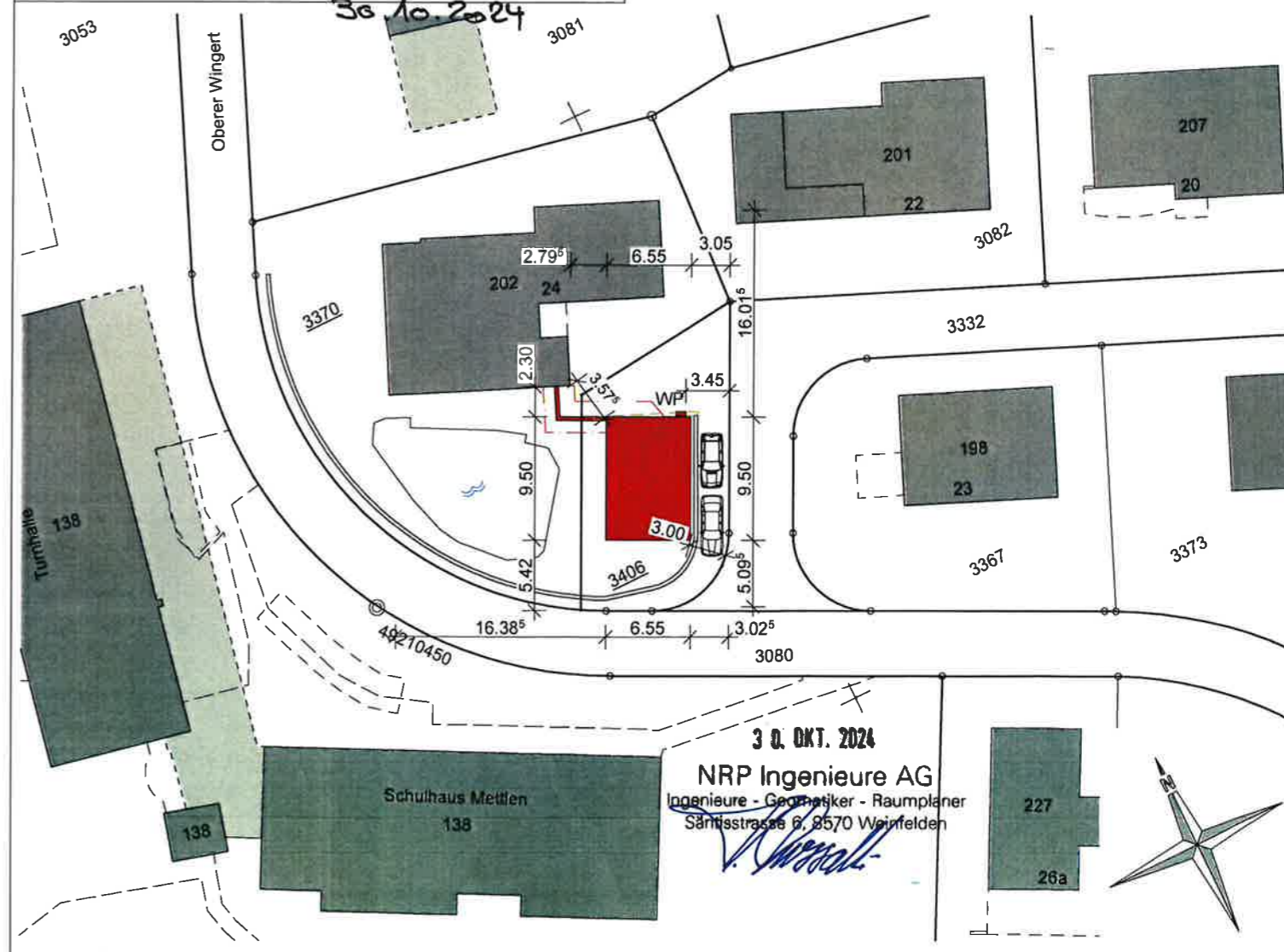

Perspektive Zusammenbau Ost



Perspektive Zusammenbau Süd-West



Westfassade

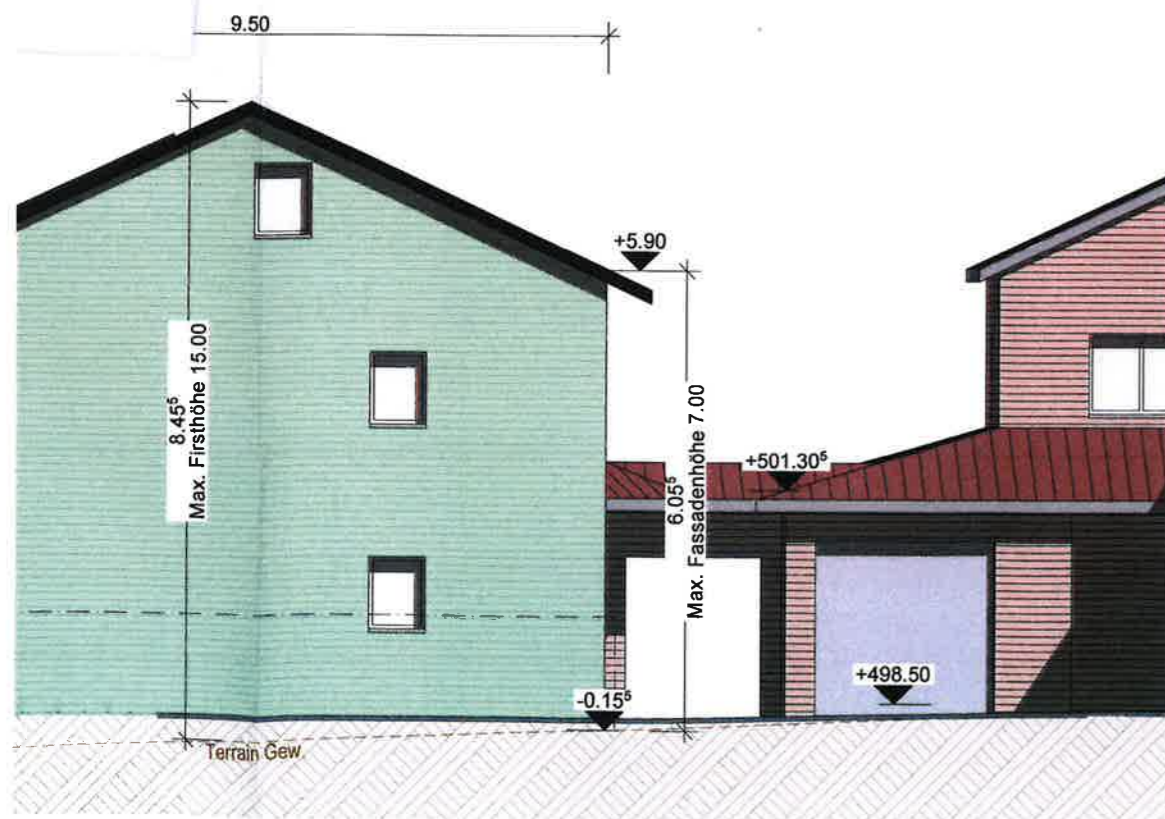

Südfassade

