

architekturwerkstatt
fuhrer&venuti gmbh
frauenfelderstrasse 4
9545 wängi

t: 052 378 27 18
f: 052 378 27 16
info@diearchitekturwerkstatt.ch

2306

Situation mit Nebenbauten Mst.1:1000

Bauherr: Oettli Walter, Schulstrasse 4, 9565 Bussnang

Objekt: Schnitzelheizung mit Remise, Schulstrasse 4, 9565 Bussnang
Parz. Nr. 138

Gez: sven/sia

Datum: 25.03.24

Rev.:

Format: 42/30

Druck: 25.03.24

Plan Nr.: BE 01

Höhenfixpunkt Jauchegrube = -0.12

Ort, Datum:

Die Bauherrschaft und
Grundeigentümer:

Walter Oettli

Der Projektverfasser:

architekturwerkstatt fuhrer & venuti gmbh

Gemeinde Bussnang Mst. 1:1000

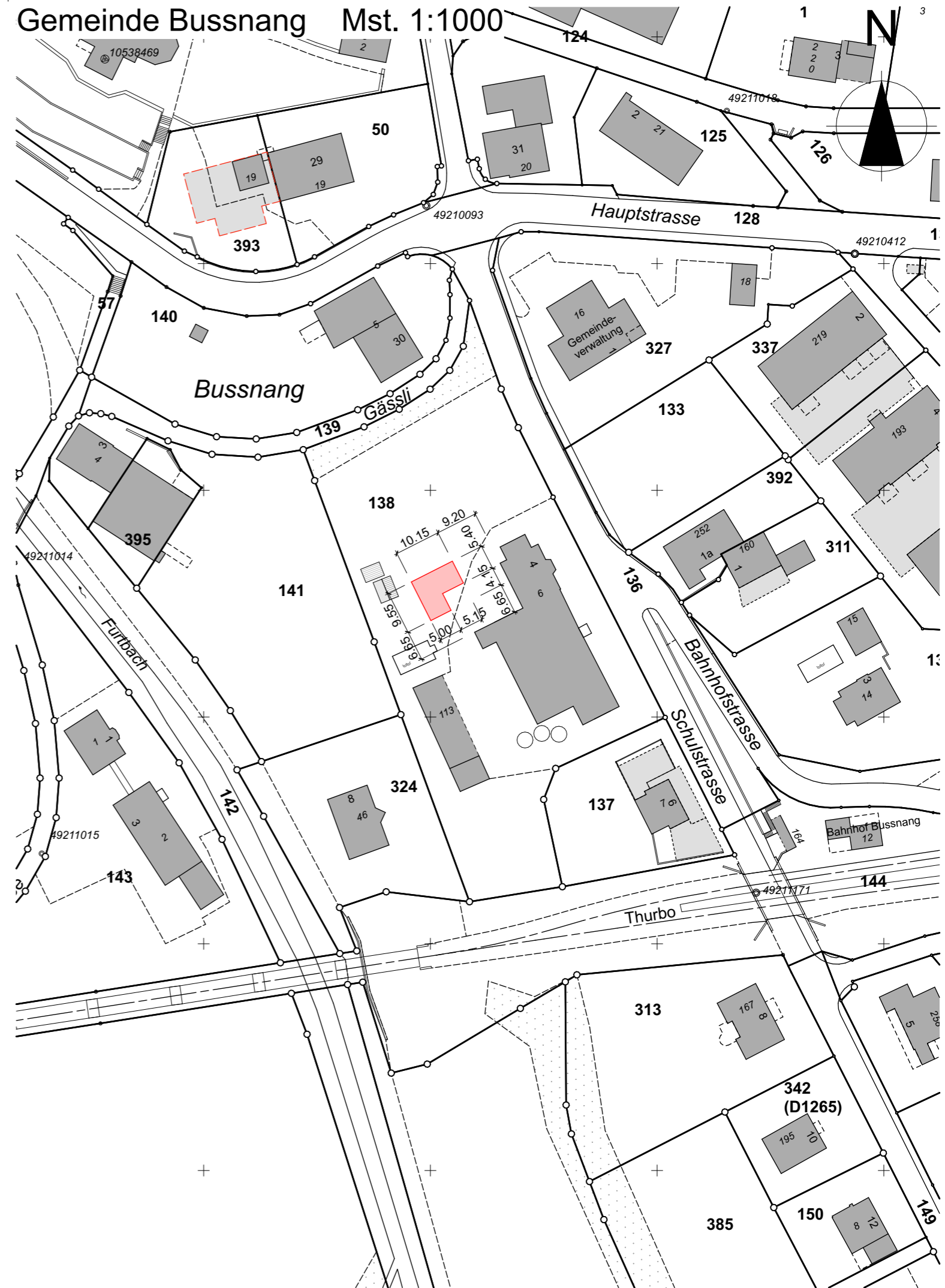

 architekturwerkstatt fuhrer&venuti gmbh frauenfelderstrasse 4 9545 wängli t: 052 378 27 18 f: 052 378 27 16 info@diearchitekturwerkstatt.ch	2306	Fassaden und Schnitt A-A Mst. 1:100
	Bauherr: Oettili Walter, Schulstrasse 4, 9565 Bussnang	
	Objekt: Schnitzelheizung mit Remise, Schulstrasse 4, 9565 Bussnang Parz. Nr. 138	
	Gez: sia	Datum: 19.02.24
Format: 63/60	Druck: 22.02.24	Plan Nr.: BE02

Höhenfixpunkt Jauchegrube = -0.12

Legende Umgebung:

+0.50 gewachsenes Terrain
 -1.00
 +0.50 gestaltetes Terrain
 +1.00

Ort, Datum:

Die Bauherrschaft und Grundeigentümer:

Walter Oettili

Der Projektverfasser:

architekturwerkstatt fuhrer & venuti gmbh

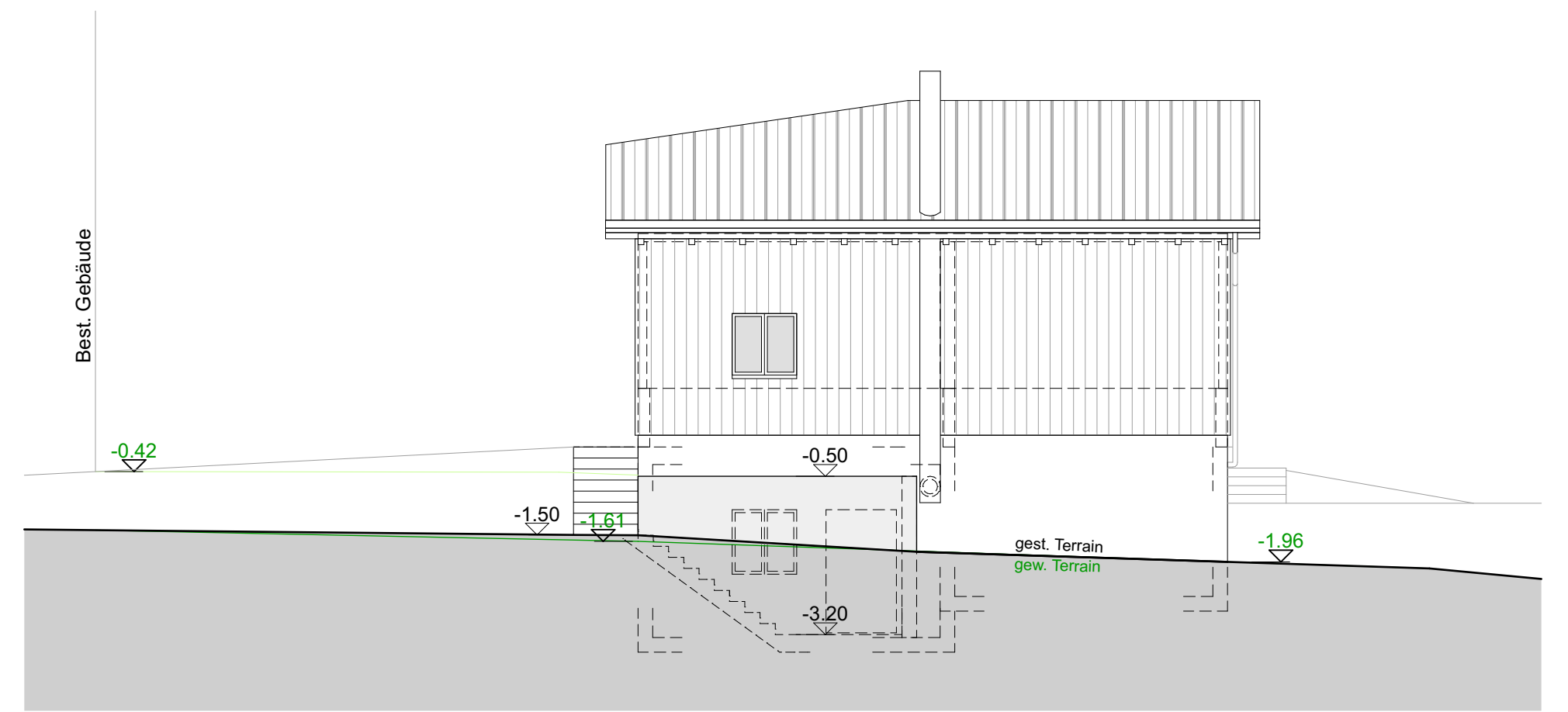

Nordwest-Fassade

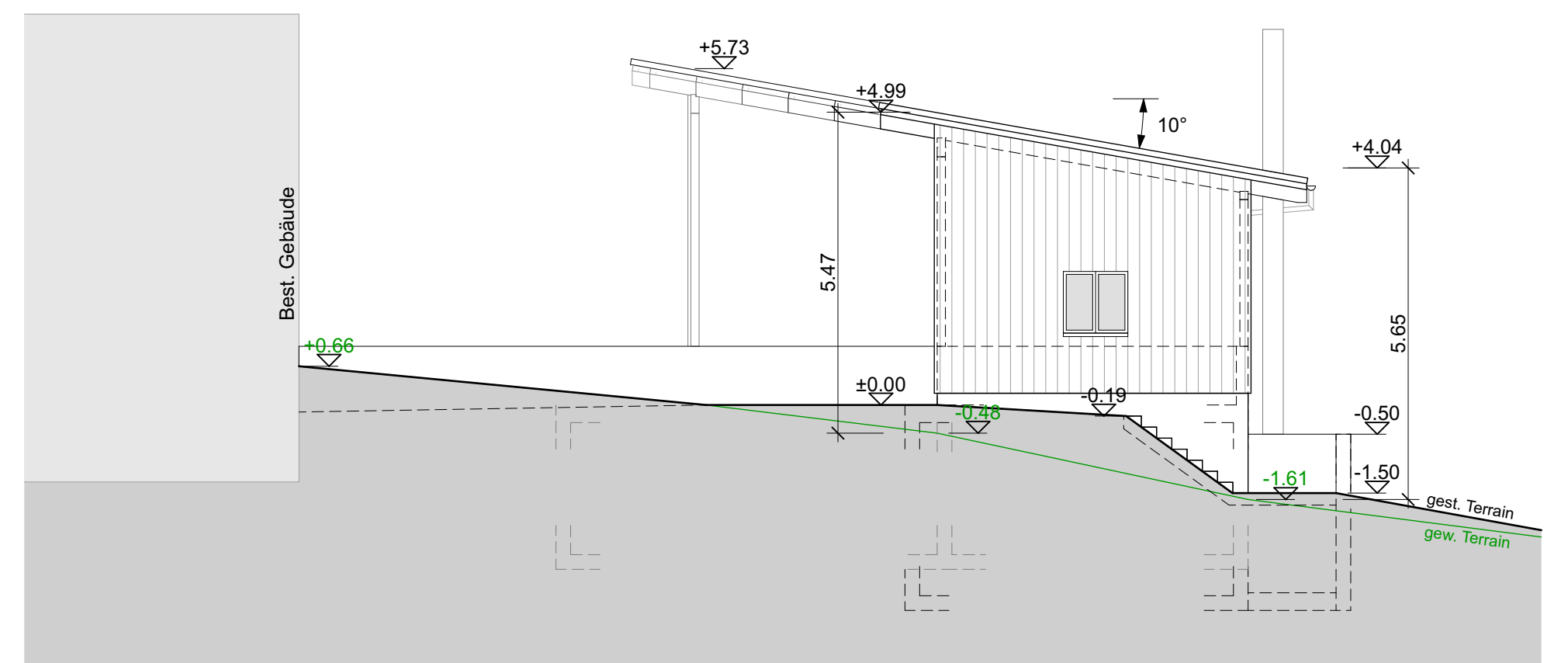

Nordost-Fassade

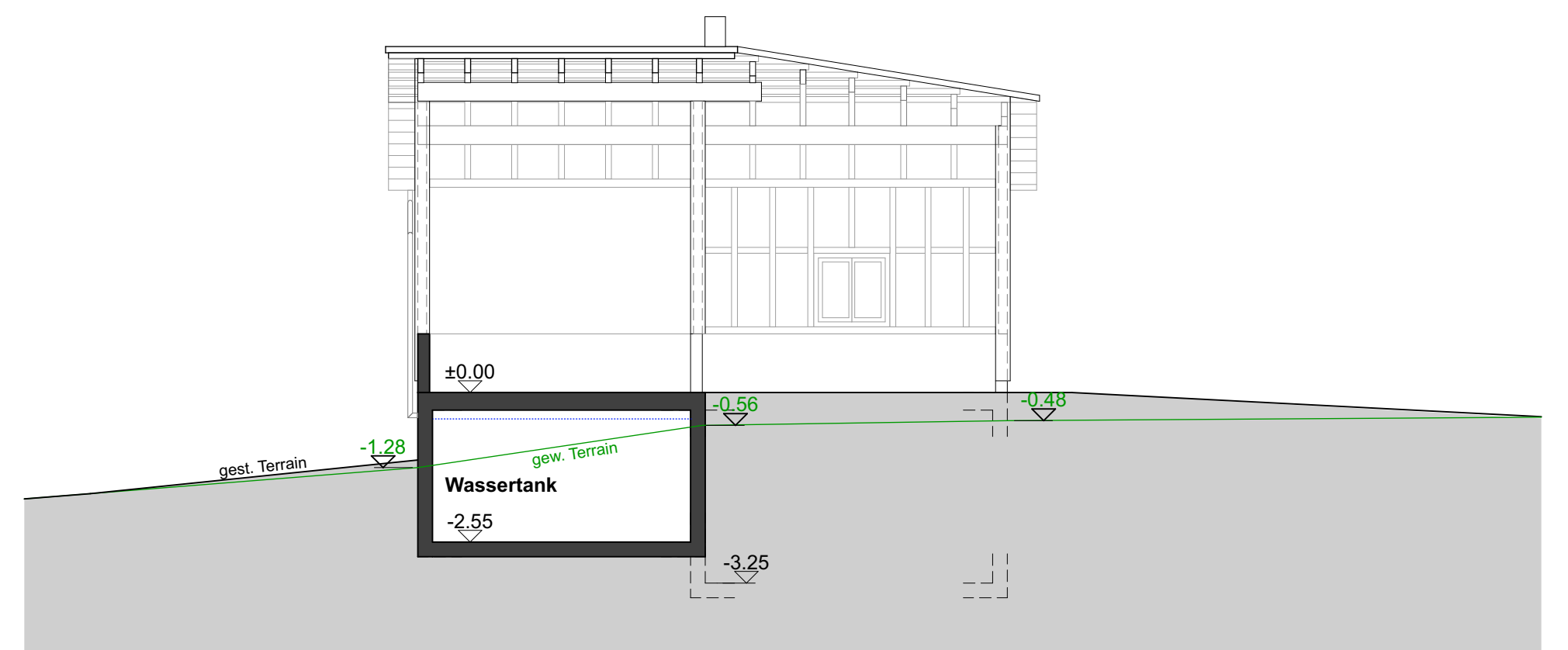

Südost-Fassade

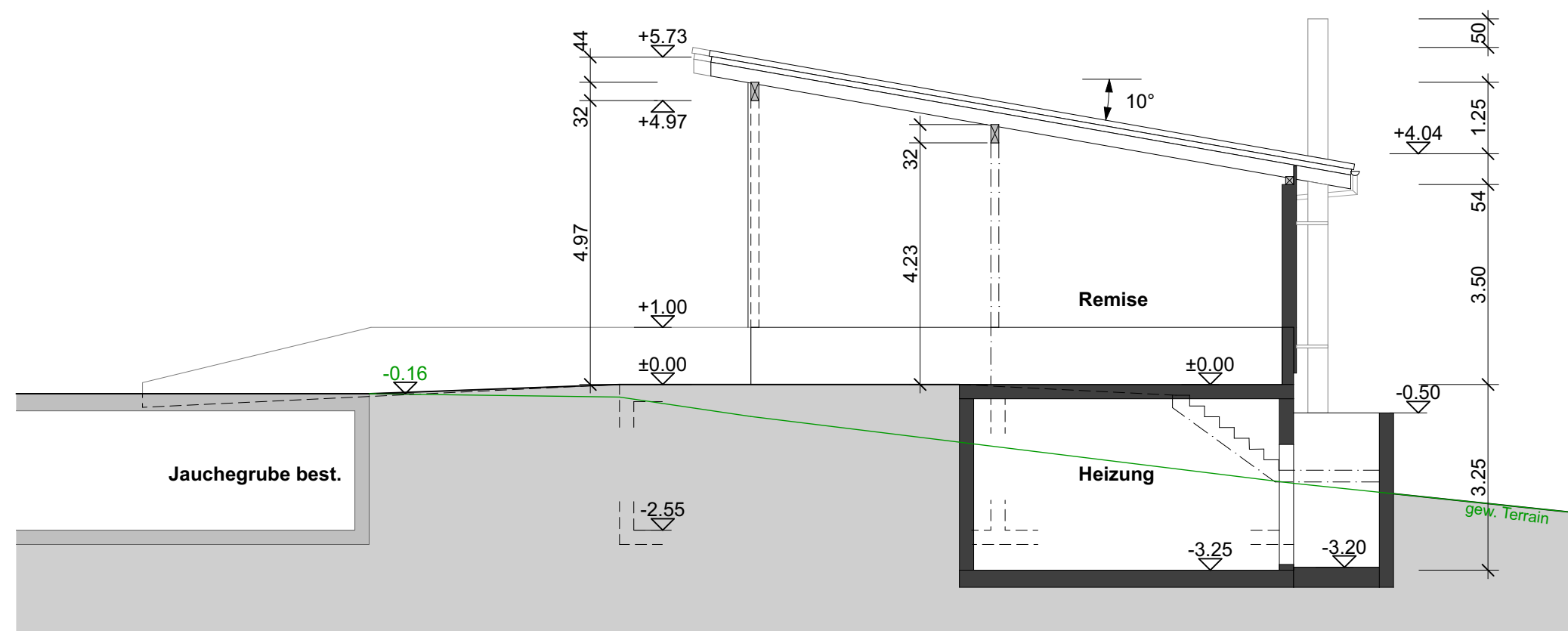

Schnitt A-A

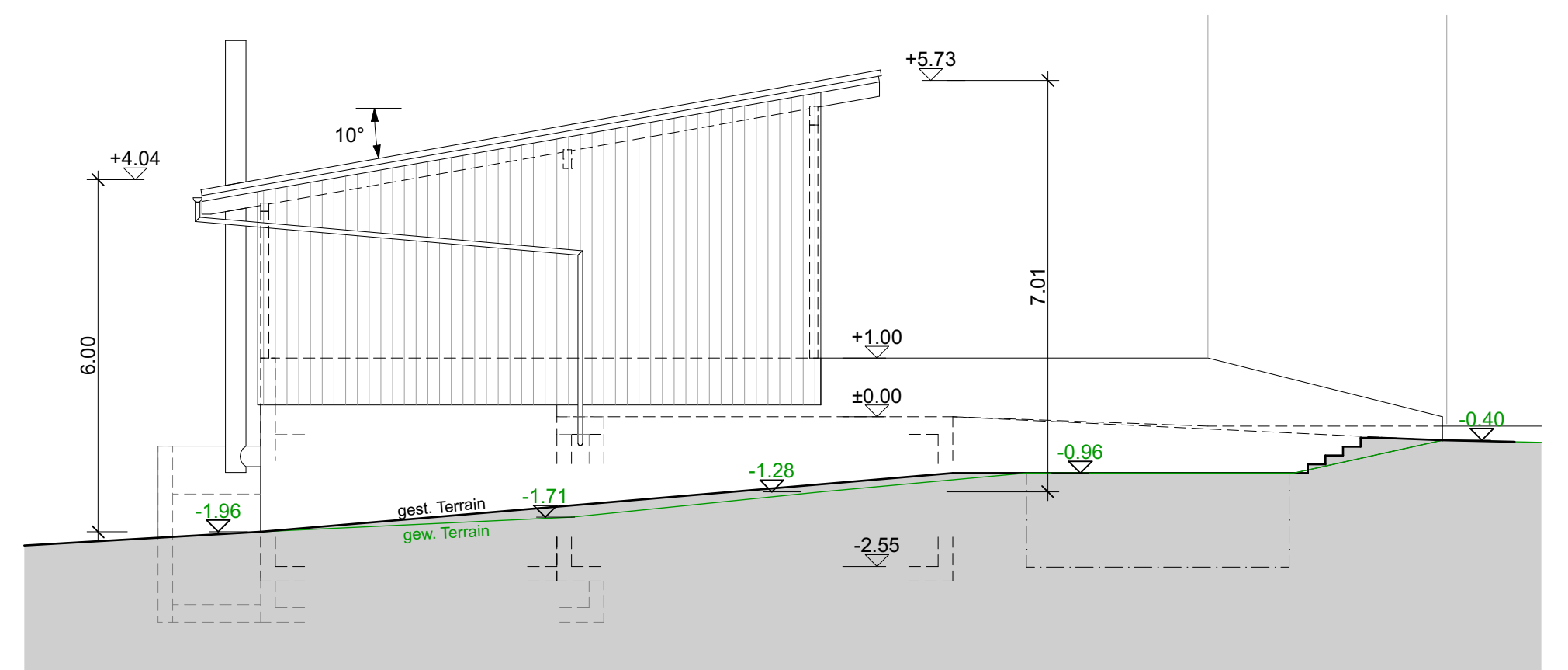

Südwest-Fassade